







推力線

中間接合處會多一小段要切  
(原本設計時預留的)



機長窗下緣和機鼻後緣  
剛好接合

可能有縫  
不補也沒關係  
外貼膠帶即可





機頭後緣與  
機身接合處不平整



對準機身前緣

沿邊劃線

平行(寬度盡量小)

步驟1:  
取一張(長方形)紙畫一條平行線  
以線對齊機身前緣接縫  
以筆沿紙邊畫線

對準機身前緣



步驟2:連續畫完一圈  
步驟3:以刀切下即完成

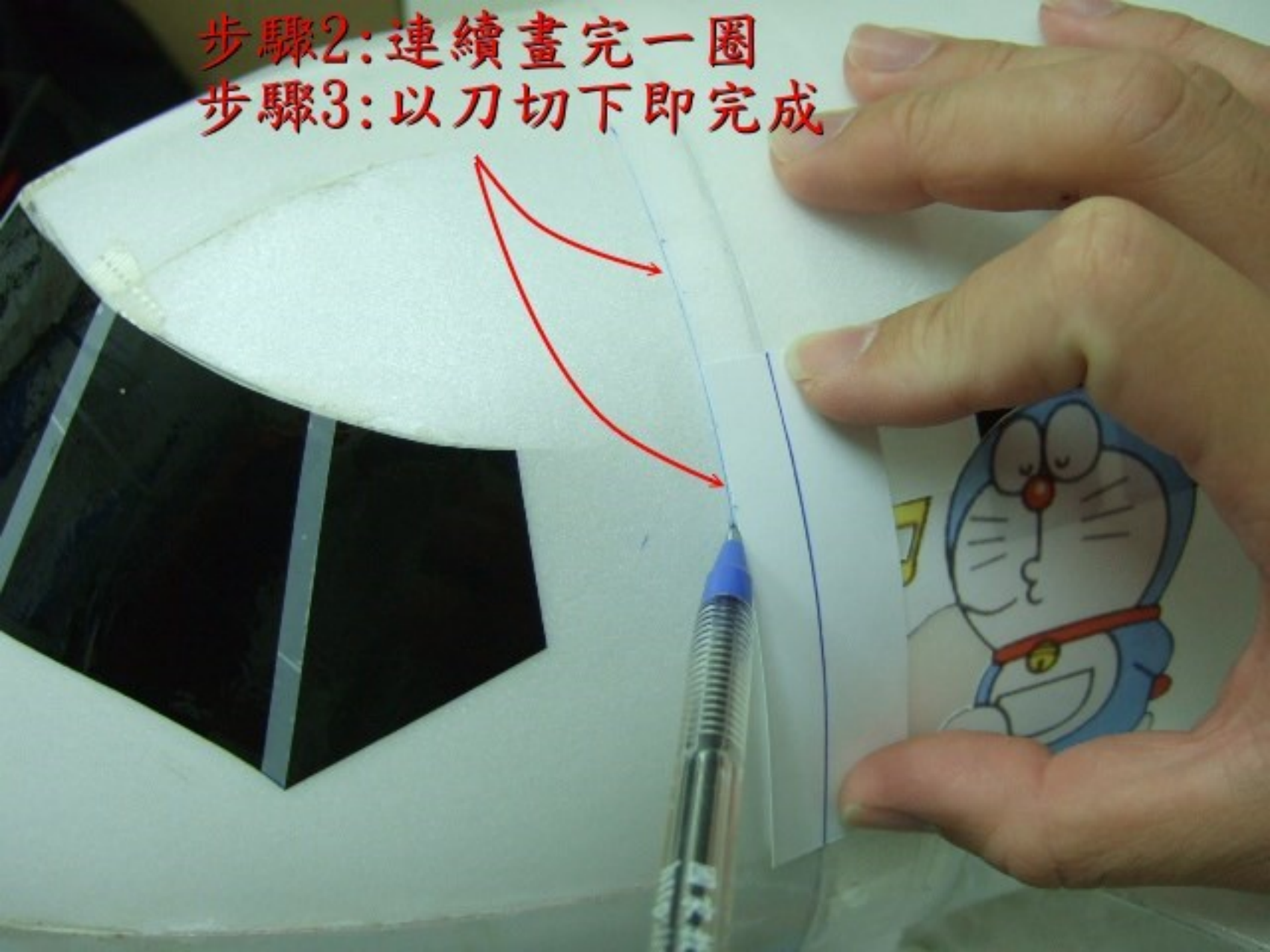

拿一張塑膠卡(電話卡不錯用)  
給他剪一半

會員簽名：

貴賓卡使用說明

1. 限本人及家屬使用，本會員卡永久有效，遺失卡片酌收補卡工本費100元
2. 會員持卡購物享 9 折優待(營養保健食品、有機蔬菜、保養品、餐飲)  
95折優待(有機生鮮蔬果、冷凍食品、及全麥饅頭、  
包子、饅頭系列) 鮮奶、特價品恕不折扣

PS:

有些卡是多層薄卡貼合的  
就不適用!



# 以市售十字固定盤劃孔..



畫好了..

3mm

會員簽名 6mm

貴賓卡使用說明

1. 限本人及家屬使用，本會員卡永久有效，遺失卡片酌收補卡工本費100元
2. 會員持卡購物享 9 折優待 (營養保健食品、有機農產、保養品、餐飲)  
95折優待 (有機生鮮蔬果、冷凍食品、及全麥饅頭、  
包子、麵包系列) 鮮奶、特價品恕不折扣

比一下..

簽名：

貴賓卡使用說明

1. 限本人及家屬使用，本會員卡永久有效，遺失卡片酌收補卡工本費100元
2. 會員持卡購物享 9 折優待(營養保健食品、有機蔬書、保養品、餐飲)  
95折優待(有機生鮮蔬果、冷凍食品、及全麥饅頭、  
包子、麵包系列) 鮮奶、特價品恕不折扣

機尾



畫出如圖示邊框...

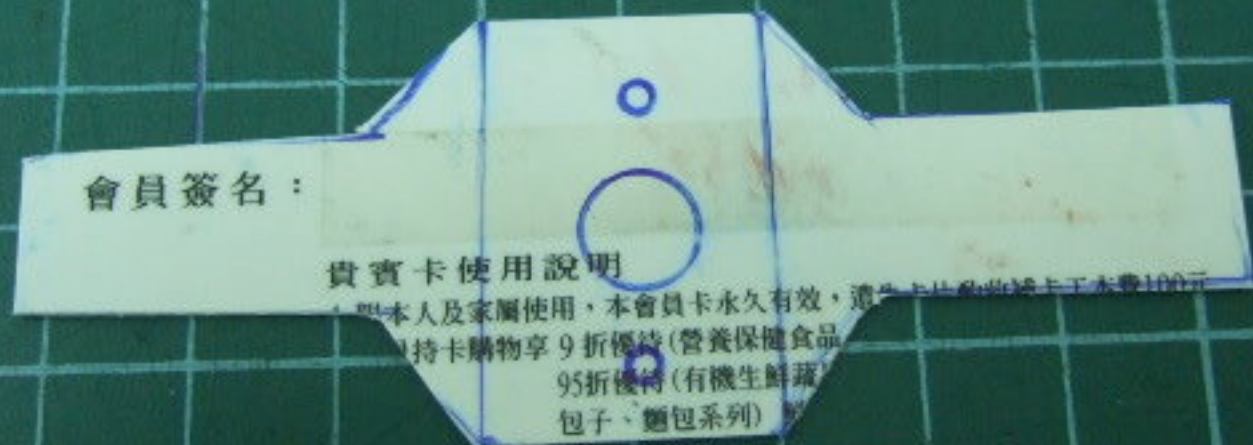

6 7 8 9 10 11 12 13 14 15 16

# 開始折吧(用鉗子)





兩邊都折好



注意：寬約1.6~1.8cm



先用鋼絲燙出小洞之後  
以螺絲起子擴孔  
(有電鑽就直接用鑽的)



多鑽一個給電線用





軸心孔稍微大一些

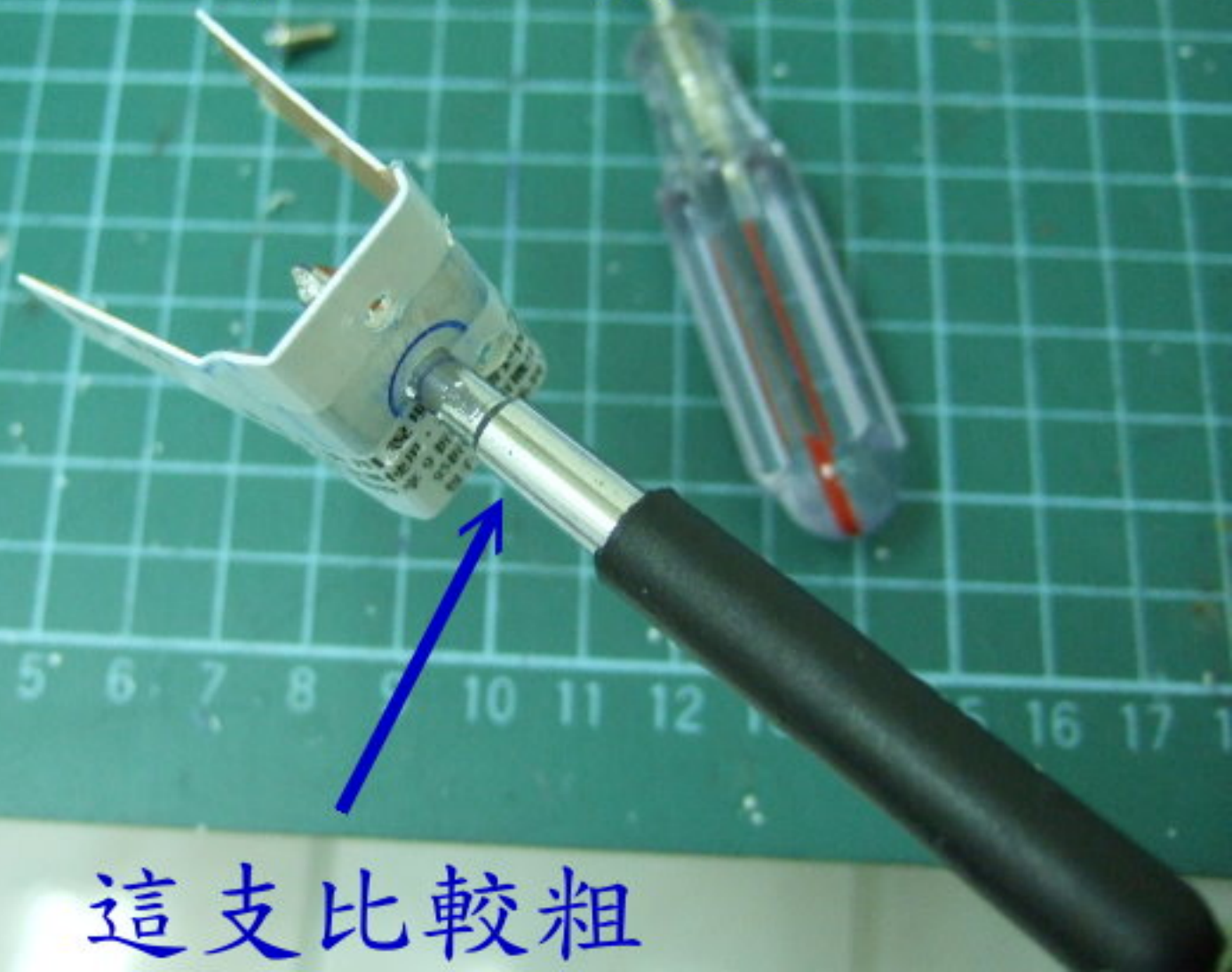

這支比較粗

完成了..





將固定座假接合  
在機尾上畫出輪廓

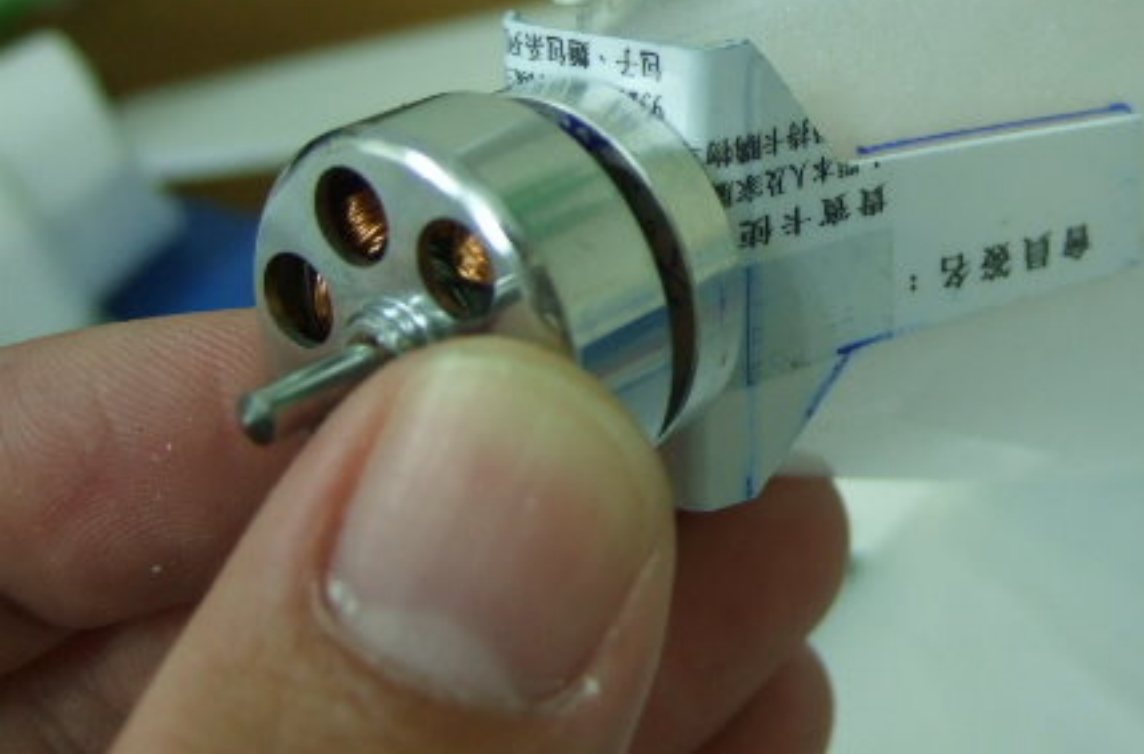

直接在珍珠板上貼上玻纖膠帶  
(不要有透明膠帶在中間喔..)

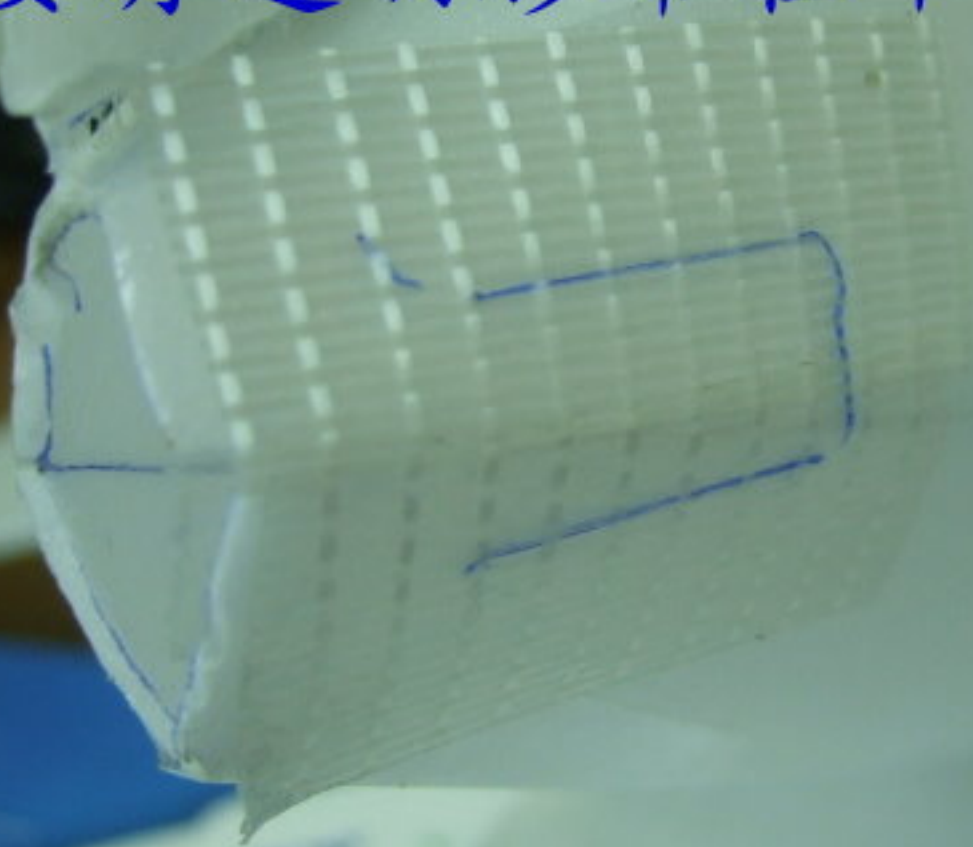

外層再貼玻纖就完成了~

